

Gestione pannello Prototipi:

1. Autenticarsi:



Fig. 01

2. Nella parte di sinistra vediamo i due pannelli, quello in alto riguarda i Prototipi mentre quello in basso riguarda il pannello dei Documenti:

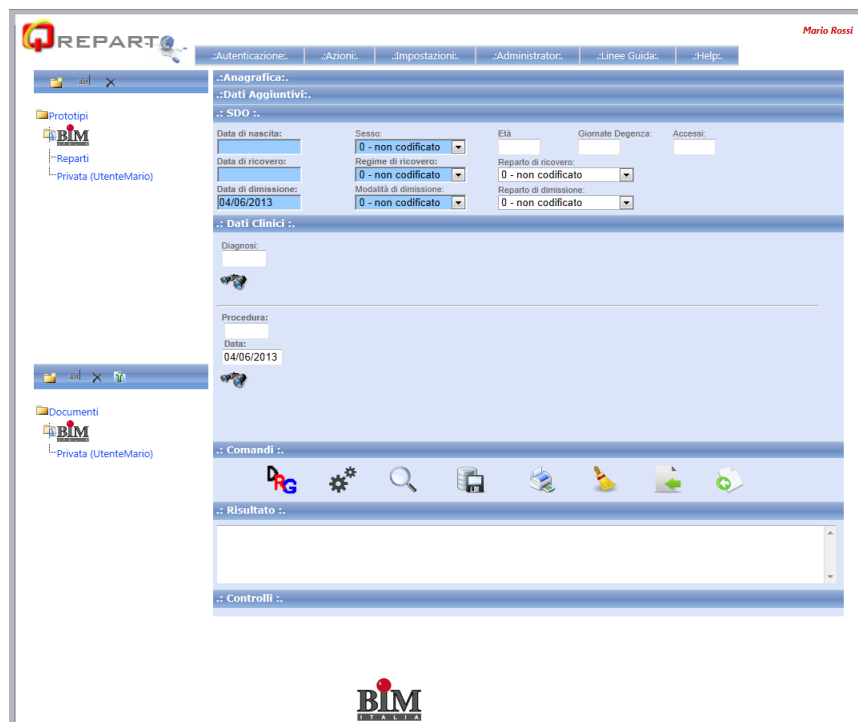

Fig. 02

3. Come si può vedere l'UtenteMario può vedere solo le cartelle che l'amministratore ha deciso di fargli vedere, questo è possibile con l'associazione dell'utente tramite i ruoli. Vediamo adesso come creare una cartella nel pannello Prototipi:

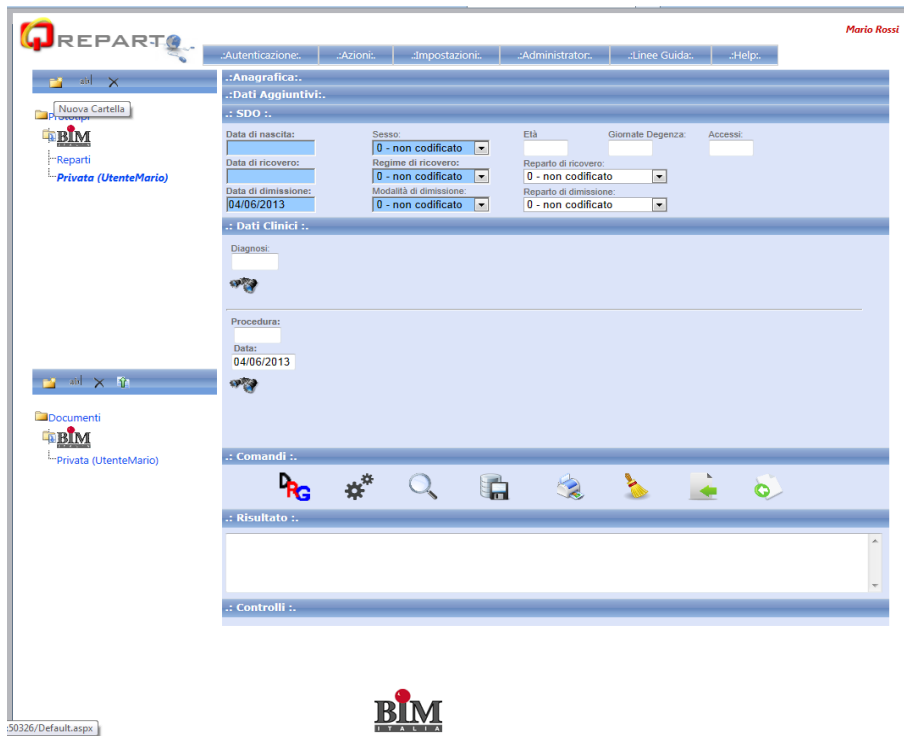



Fig. 03

4. Cliccare sulla cartella dove si vuole creare la sottocartella, in questo caso abbiamo selezionato "Privata (UtenteMario)", quindi cliccare su "Nuova Cartella" ( icona sulla barra degli strumenti nel pannello prototipi):

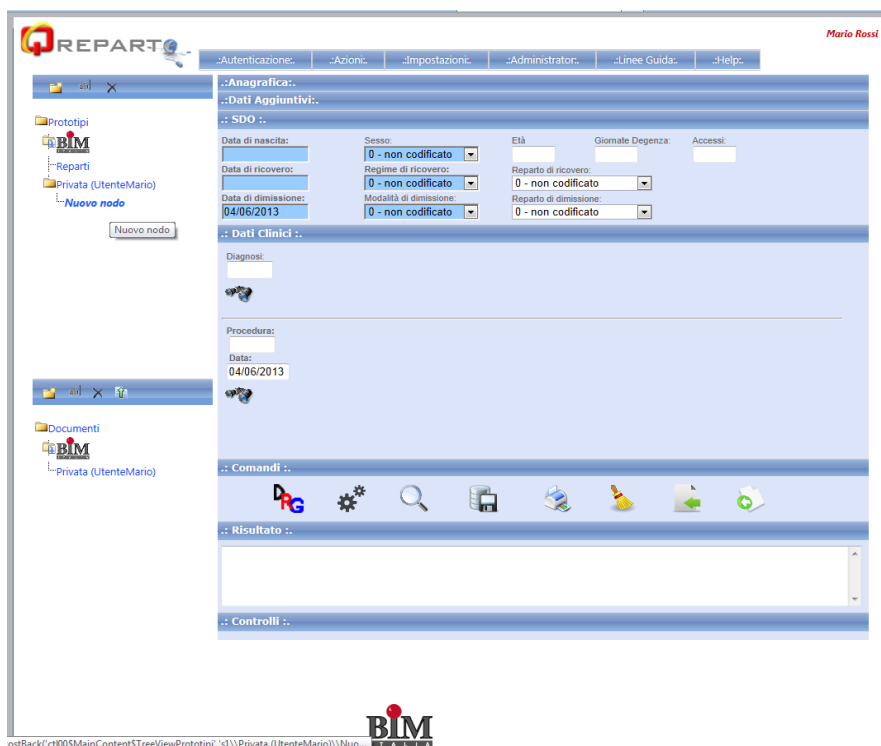



Fig. 04

5. Comparirà al di sotto della cartella selezionata un nuovo nodo con la dicitura "Nuovo Nodo" a questo punto bisogna selezionarlo e cliccare sul tasto "Rinomina" (), sulla barra degli strumenti, ubicato a destra dell'icona "Nuova Cartella", sotto la quale apparirà una textbox dove inserire il nuovo nome, e quindi confermare con l'icona verde a destra della textbox.

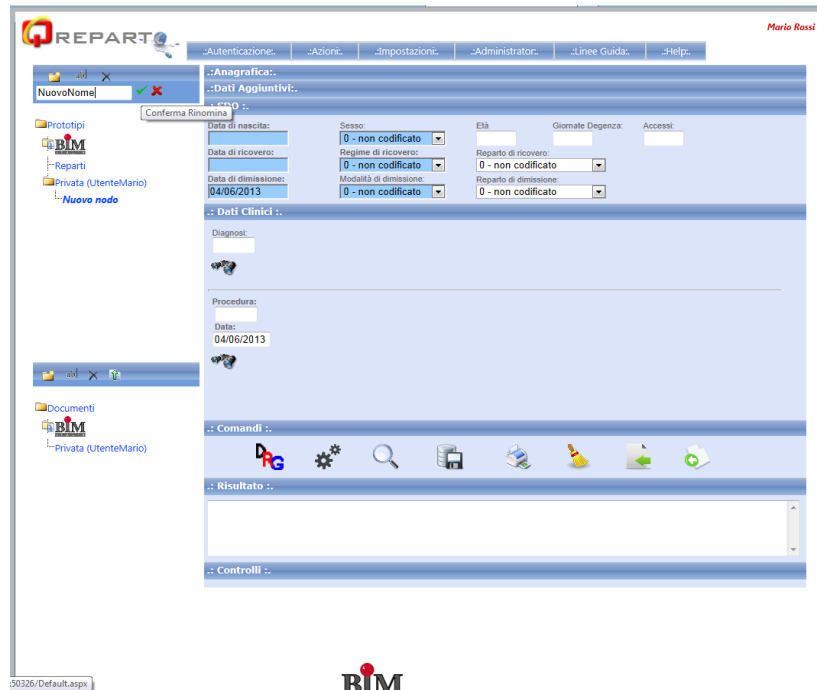
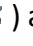

Fig. 05

6. Per eliminare un nodo invece basta selezionare il nodo da eliminare e cliccare sull'icona "Elimina" () a destra del "Rinomina" sulla barra degli strumenti:

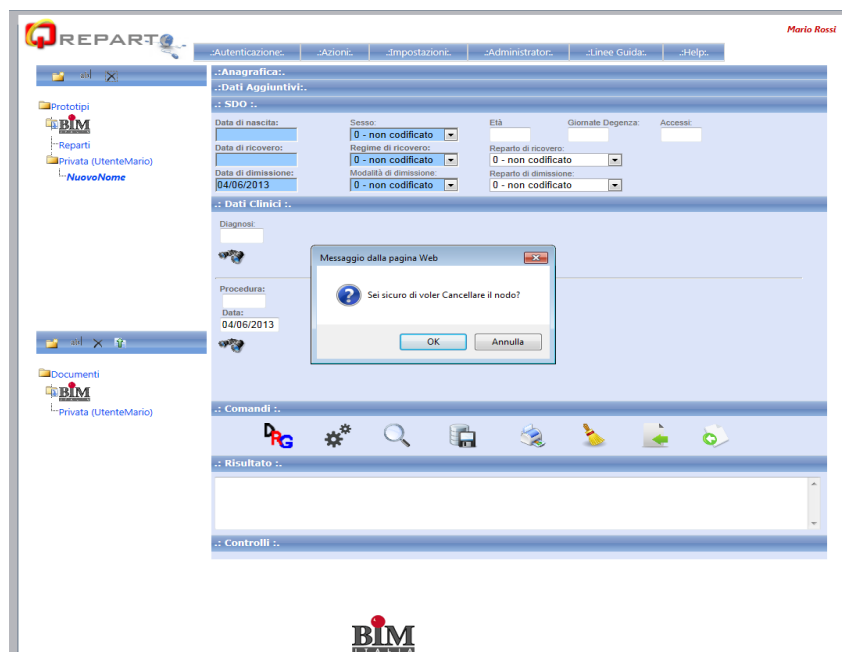

Fig. 06

7. Verrà fatta la domanda di sicurezza se volete realmente eliminare il nodo selezionato, cliccare su ok per completare l'operazione.
8. Una volta compilata la Scheda di Dimissione Ospedaliera (SDO), siamo in grado di salvarla come prototipo, il procedimento è simile a quello visto sopra, si procede con il selezionare la cartella nella quale si vuole salvare la SDO:

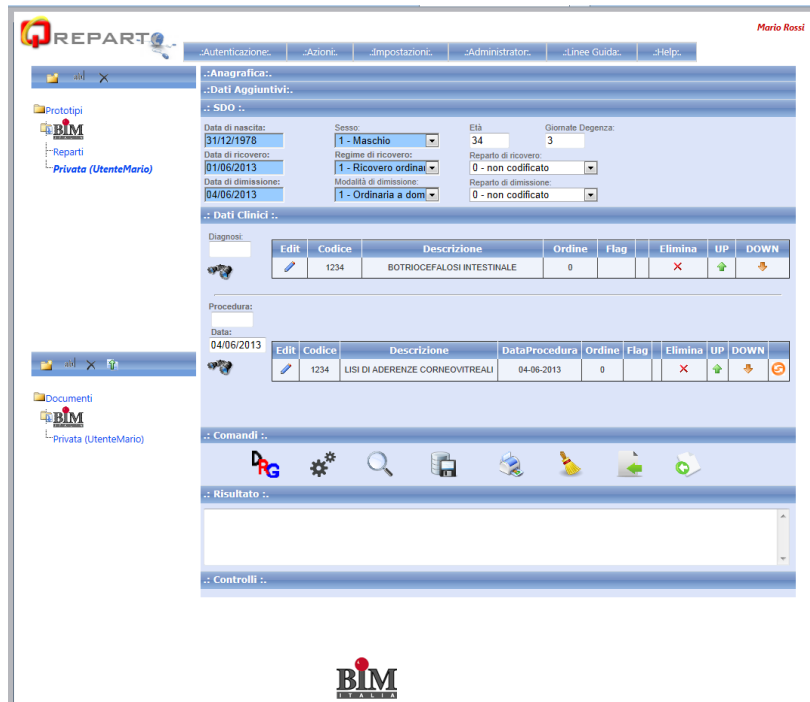

Fig. 07

9. Cliccare sul bottone "Salva Scheda" (), a questo punto apparirà una finestra dove inserire il nome che vogliamo dare al nostro prototipo:

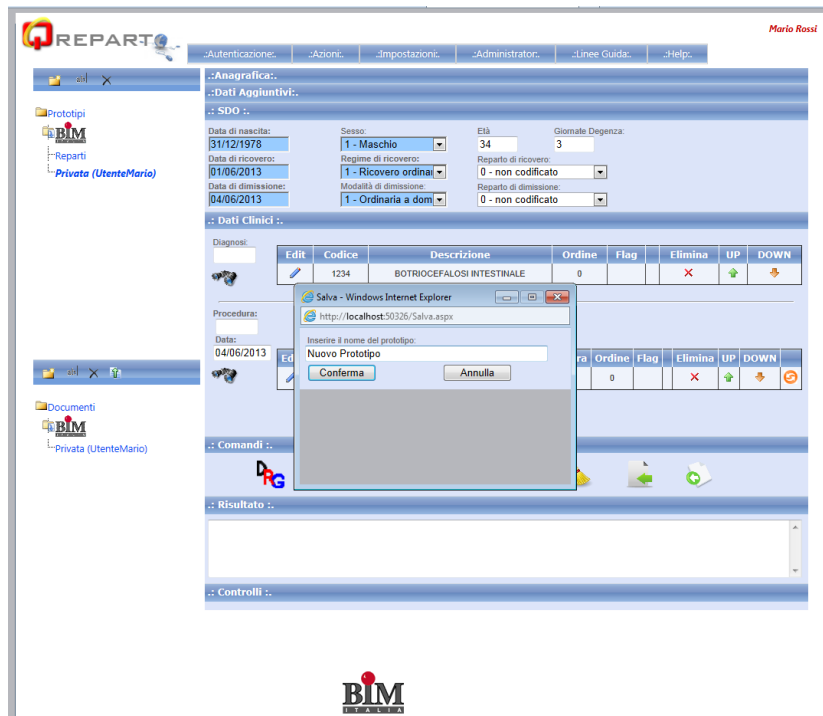

Fig. 08

10. Quindi cliccare su conferma per salvare il prototipo che andremo a ritrovare sotto la cartella selezionata in precedenza.
11. Per quanto riguarda l'eliminazione del singolo prototipo la procedura è analoga alla cancellazione delle cartelle. Importante da sapere è che cancellando una cartella tutti i Prototipi al disotto della stessa verranno eliminati.
12. Una parte sicuramente importante è quella riguardante alcuni prototipi pre-compilati che vengono forniti all'utente, questi sono stati inseriti all'interno della sezione BIM al di sotto della cartella "Prototipi":



Fig. 09