

Come esportare o importare una SDO o un Controllo:

1. Effettuare l'accesso:



Fig. 01

- Una volta entrati sulla pagina principale si può scegliere di esportare un prototipo che avevamo salvato in precedenza, quindi andremo a selezionarlo dal pannello dei prototipi così da caricarlo in interfaccia, oppure possiamo crearlo al momento inserendo i campi desiderati (queste due modalità sono identiche anche per l'esportazione dei controlli):

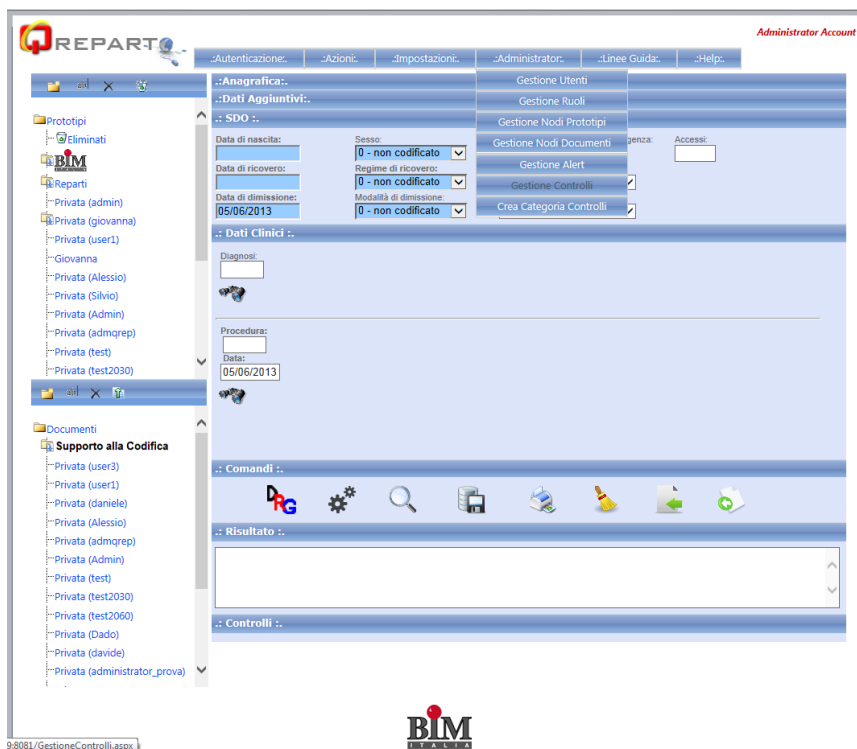





Fig. 02

Una volta che abbiamo il controllo in interfaccia ci spostiamo nel pannello dei comandi in basso dove abbiamo una serie di bottoni, la nostra attenzione si deve focalizzare a quelli atti all'importazione () ed all'esportazione ().

3. Premendo il tasto relativo all'esportazione () verrà eseguito in automatico il download del file con il nome "Esportazione.xml", il file verrà salvato nella cartella di download che avete impostato sul vostro browser (dipende dalla impostazione del browser che state utilizzando), a questo punto il file può essere gestito come meglio si crede, lo si può rinominare, stando attenti a non modificare l'estensione, lo si può spostare o spedire per condividere la SDO o il controllo con chiunque utilizzi il Quani Reparto.
4. Il tasto di importazione, invece, serve ad importare un controllo (), una volta cliccato si aprirà una finestra dove possiamo andare a selezionare il file xml sul nostro PC (in locale), quindi si clicca su "Sfoglia", si aprirà la finestra che punta sul nostro PC dove possiamo scegliere il file xml che vogliamo caricare:

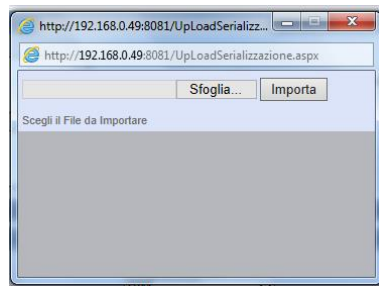

Fig. 03

una volta scelto il file si clicca su "Importa" così da caricare la SDO o il Controllo sull'interfaccia così da poter essere salvato.