

# Associazione Ruoli:

1. L'amministratore effettua l'accesso:



Fig. 01

2. Si dirige con il mouse sul menù, come mostrato in fig. 02, nella parte "Amministratore" -> "Gestione Ruoli" -> "Associa Ruoli":

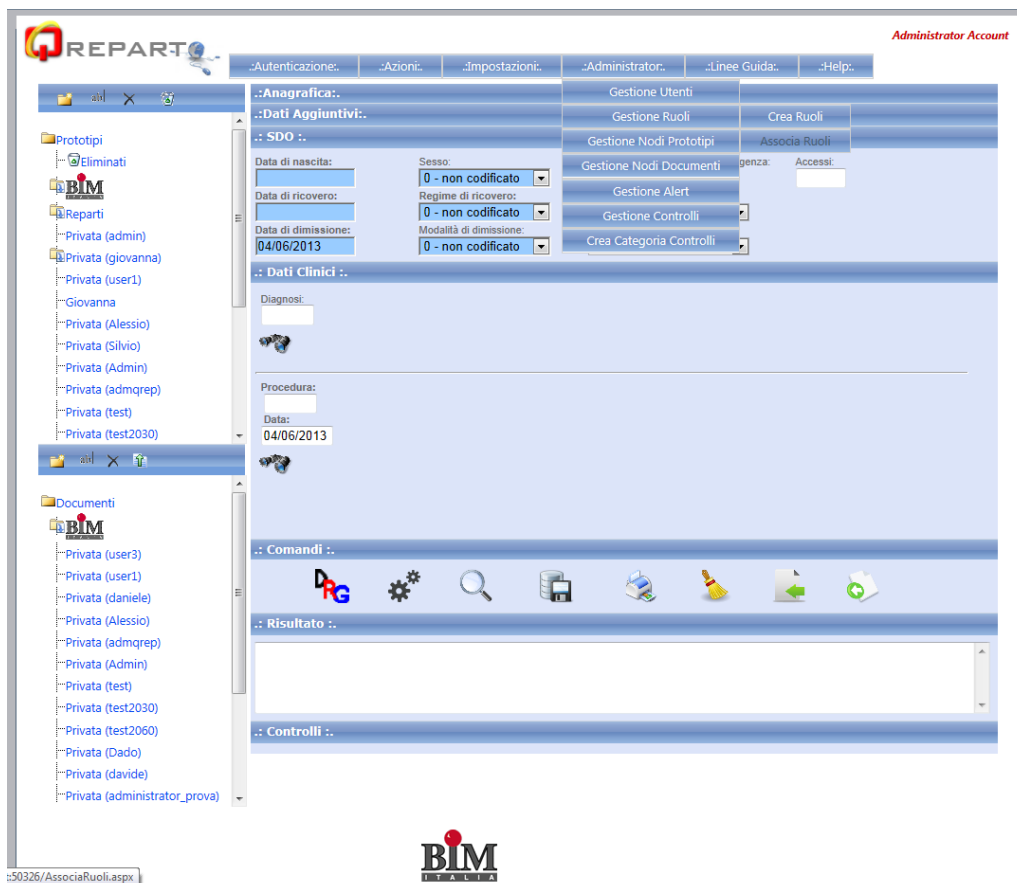

Fig. 02

3. Fatto ciò verremo reindirizzati nel Form "Associa Ruoli" dove avremo due modi per effettuare la ricerca dell'utente, il primo è per username e l'altro per nome e cognome:

Id	Descrizione	Attivato
1	Registered Users	<input checked="" type="checkbox"/>
2	Subscribers	<input type="checkbox"/>
3	Admin QuaniReparto	<input type="checkbox"/>
4	Prototipi	<input checked="" type="checkbox"/>
5	Documenti	<input checked="" type="checkbox"/>
6	QuaniReparto	<input type="checkbox"/>
20	Cardiologia	<input checked="" type="checkbox"/>
21	Pediatria	<input checked="" type="checkbox"/>
22	Tariffazione	<input checked="" type="checkbox"/>
23	Administrator	<input type="checkbox"/>

Fig. 03

4. quindi selezioniamo l'utente che a cui si devono associare i ruoli:

Id	Descrizione	Attivato
1	Registered Users	<input type="checkbox"/>
2	Subscribers	<input type="checkbox"/>
3	Admin QuaniReparto	<input type="checkbox"/>
4	Prototipi	<input type="checkbox"/>
5	Documenti	<input type="checkbox"/>
6	QuaniReparto	<input type="checkbox"/>
20	Cardiologia	<input type="checkbox"/>
21	Pediatria	<input type="checkbox"/>
22	Tariffazione	<input type="checkbox"/>
23	Administrator	<input type="checkbox"/>

Fig. 04

5. A destra si vedrà la tabella nella quale sono riportati tutti i ruoli esistenti. A canto al nome del ruolo vi è una checkbox la quale indica se quel ruolo è associato o meno all'utente (flaggato ruolo associato, non flaggato ruolo non associato). Cliccando su "Aggiungi/Rimuovi" possiamo associare o disassociare il ruolo per l'utente selezionato.

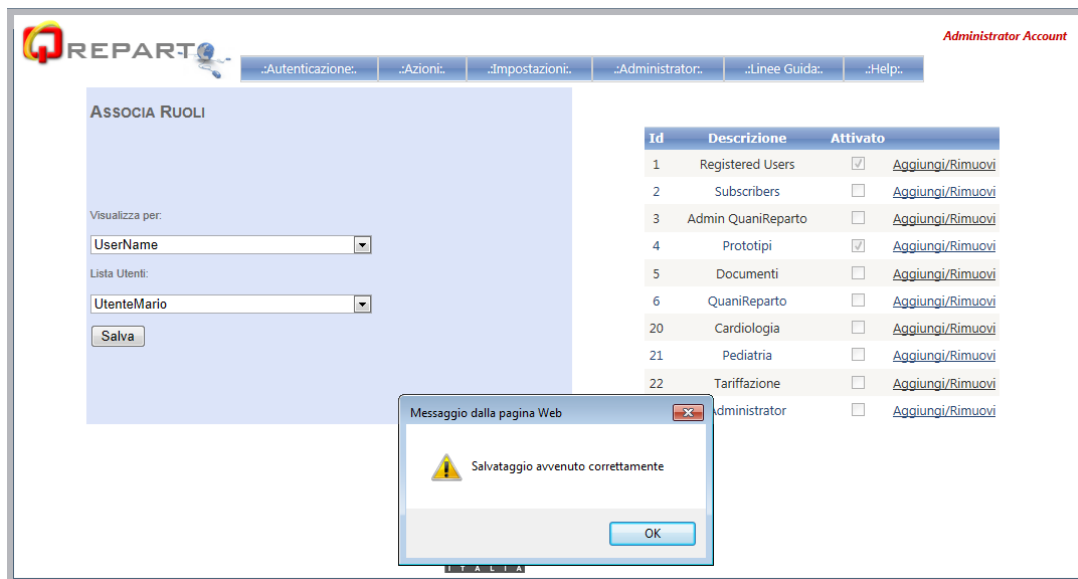

Fig. 05

- Una volta associati i ruoli possiamo cliccare sul bottone "Salva", quindi attendere il messaggio di avvenuto salvataggio e cliccare su "OK", fatto ciò l'applicazione resta all'interno del form "Associa Ruoli" così che l'amministratore può decidere se associare altri ruoli per altri utenti oppure muoversi all'interno del software tramite il menù principale. (Per Crea Ruoli consultare l'help del programma)